

Guide des producteurs en vente directe sur la Communauté de communes Les Vallons de la Tour



Des démarches individuelles ...

Poulets-Pintades-Canes-Canard-
Dindes-Oies-Lait
Ferme Pédagogique



Ferme des Vignes
36 route de Vuisset - Rochetoirin
04.74.97.16.84
ferme.desvignes@laposte.net

Fromages de chèvre



Guilbaud Anne et Nicolas
Ferme de Fontenailles
69 route de Fontenailles - Rochetoirin
04.74.88.86.78 06.11.64.49.05
aguilbaud1@orange.fr

En cour de conversion AB

Lundi, Mardi, jeudi, Vendredi : 9h00-12h30 et 16h00-19h00
Mercredi : 9h00-12h30
Samedi de 9h00 à 12h30 et de 15h00 à 18h00

Sur rendez vous

Viande bovine

Gentil Fabrice
La ferme de la Guerretière
178 route du Flachey - La Chapelle de la Tour
04.74.97.41.34 06.87.32.80.93
GEFAB@wanadoo.fr

Sur commande

Viande bovine-Volailles-œuf-Charcuterie-
Viande de porc
Pomme de terre

Belantant Jacqueline et Michel
Le Terroir St Clairons
985 route de St Didier - St Clair de la Tour
04.74.97.23.52

Mercredi : de 9h00 à 13h00
Vendredi, Samedi : 9h00-13h00 et 15h00-19h00

Escargots

M Cayeu Philippe
Les escargots de Chatanay
274 rue Arthur Rimbaud - La Tour du Pin
04.74.97.27.14

Sur rendez-vous

...et collectives

Marché fermier

Fromages de Chèvre-Lait-Fromages blancs-Yaourt-Œuf-Volailles-
Agneau-Fruits et légumes-Pain

Ferme de la Cassole
30 chemin de la Cassole - St Didier de la Tour
04.74.97.83.98

Vendredi : 16h30-19h30

Panier Bio préparés à l'avance

> Mes Voisins de Paniers
Renseignements au 06.84.18.99.58

> AMAP de La Tour du Pin
Renseignements au 06.11.83.51.05
spanot@wanadoo.fr

Fromages de chèvre

Guillaud Pierre-Michel
5 montée de la Revolette - St Didier de la Tour
04.74.97.28.11

Tous les jours : 8h00-11h00

Lait-Fromages blancs-Yaourts

Jacquet Karen et Frédéric
Ferme de la Cassole
30 chemin de la Cassole - St Didier de la Tour
04.74.97.83.98
cassolejfk@orange.fr -
www.fermedelacassole.typepad.fr

Lundi et Mercredi : 16h30-19h00
Mardi : 8h30-12h00
Vendredi : 8h30-12h00 et 16h30-19h30

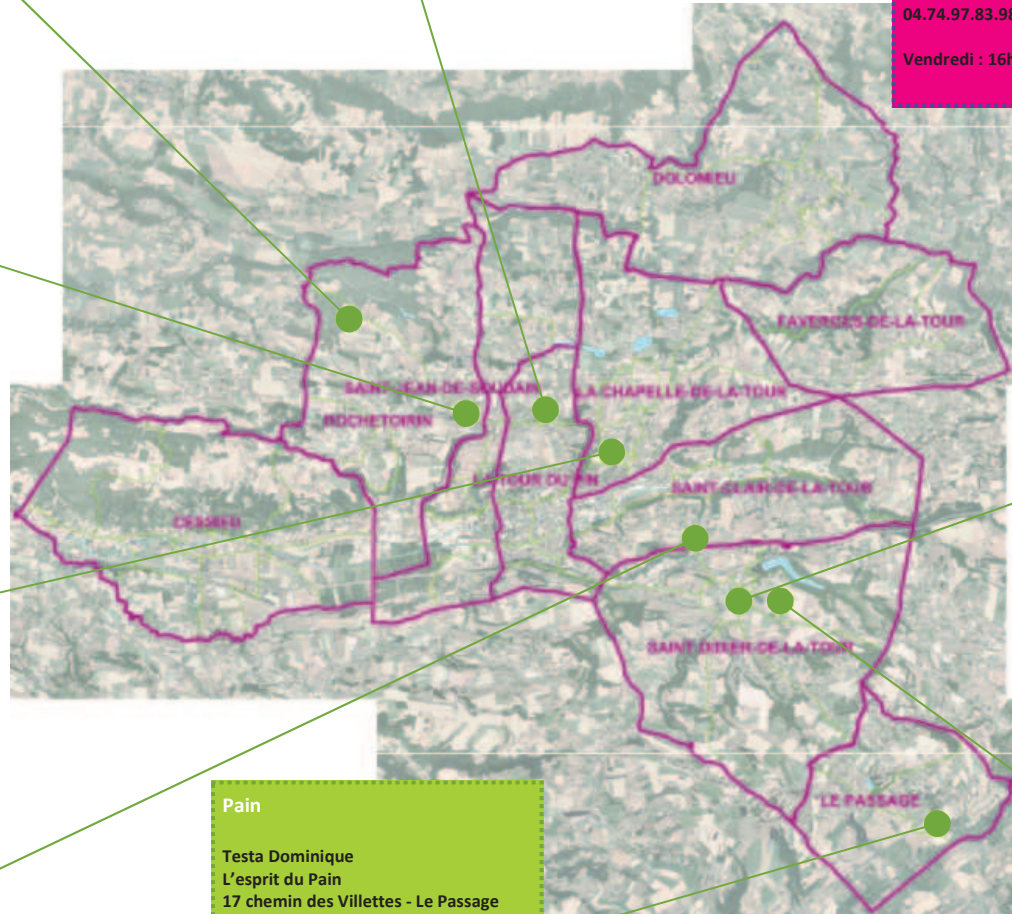

Pain

Testa Dominique
L'esprit du Pain
17 chemin des Villettes - Le Passage
04.74.88.70.09 06.89.16.48.02
dominique.testa@wanadoo.fr

Mercredi : 18h00-19h30